

LA FESTA

UN GALÀ DI PRIMAVERA DEDICATO A TUTTE LE MAMME

SQUADRA
Il vicesindaco Riccardo De Corato (al centro) tra gli assessori Giampaolo Landi (Salute, a sinistra) e Stefano Pillitteri (Servizi civici)



Ha portato la primavera nel Quadrilatero, ieri sera, la «cena danzante a lume di candela» in onore del sindaco Letizia Moratti. Questa la formula più che romantica scelta da Marinella di Capua per la consueta serata primaverile dedicata alla sua Fondazione Asm per la Salute dell'Infanzia. Nel Salone delle feste dell'hotel Four Seasons si è riunita una Milano scintillante e colorata. Quasi tutte le signore

presenti hanno aderito con entusiasmo al dress code che prevedeva colori e fiori di primavera. La serata di beneficenza è stata dedicata alla festa della mamma dalla presidente Di Capua, che ha ricordato come l'associazione aiuti «le mamme e i loro bambini», prima di cedere la parola alla Moratti, presentandola come «la mamma più rappresentativa di Milano».

Ro.Mi.

**LETIZIA PROTAGONISTA
OSPITE DEI DI CAPUA**

Letizia Moratti tra Umberto e Marinella di Capua, la presidente della Fondazione Asm. Il sindaco, ospite d'onore, indossava un sobrio abito bianco e nero di Lella Curiel, ricamato in vita con paillettes

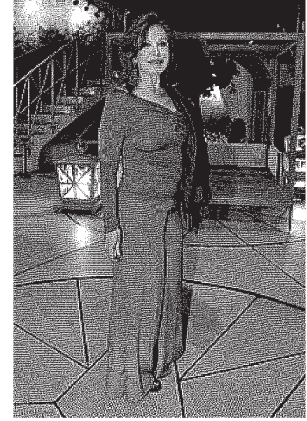

**SIGNORE IN FIORE
SUI VESTITI SBOCCIA L'ELEGANZA**

Ligie al dress code impartito dalla padrona di casa Marinella di Capua, le signore erano vestite con «colori e fiori di primavera». A sinistra l'imprenditrice e stilista Federica Neri, con una sua creazione. A destra Michi Gioia, regina dei salotti, nei colori delle violette e delle fucsie

**L'«INFILTRATA»
ANNA REPELLINI
IN ROSSO SHOCKING**

Ha scelto non a caso un abito da cocktail fiammante la giornalista Anna Repellini, compagna del generale Mauro Del Vecchio, senatore del Pd, per partecipare alla festa in onore del sindaco Pdl. Come una mosca bianca, però in rosso



**L'AVVOCATO PESCE
SI SCHIERA
CON LA MORATTI**

«Bisogna votare Letizia Moratti». L'endorsement, non scontato, è arrivato durante il galà da parte di Daria Pesce, avvocato che ha assunto la difesa del consigliere regionale Nicole Minetti nel caso Ruby. Qui è con il suo accompagnatore

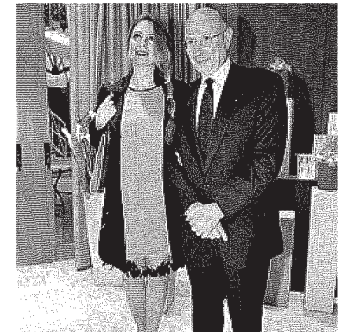
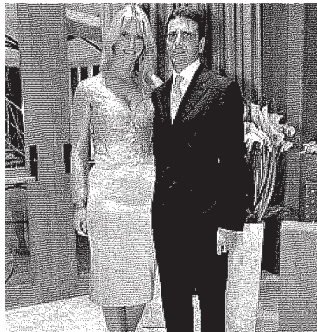

IN PRIMA LINEA BOZZETTI E LA DOTTORESSA TEODORO

Giovanni Bozzetti, presidente di Infrastrutture lombarde, con la sua Eva in abito La Perla. A destra la ginecologa Adele Teodoro, fondatrice della onlus Gaia, col compagno Enrico

COPPIE IN VISTA I CATANIA E I DELL'ELCE

A sinistra il presidente di Atm Elio Catania con sua moglie, l'affascinante Mercedes. A destra Susanna e Giovanni Dell'Elce: lui, avvocato, è deputato dal 1995, prima con Forza Italia e poi col Pdl